

L'Initiative citoyenne toujours sur la brèche contre le contournement de Bascharage !

Il y va de la crédibilité de nos institutions démocratiques – et de l'Etat de droit !

Dans une lettre du 12 octobre la BIGS a demandé une entrevue au Président de la Chambre des Député.e.s, l'honorable M. Fernand Etgen. La BIGS, le Mouvement écologique Régionale Sud et la natur&ëmwelt de la commune de Sanem avaient en effet révélé lors d'une conférence de presse le 24.06.2020 que des valeurs en NO2 fausses avaient été indiquées devant les député.e.s pour influencer le vote du contournement de Bascharage à travers la zone Natura 2000. La BIGS croit que tant certains députés que le Ministre ont enfreint les règles déontologiques qui s'appliquent à eux.

Selon le „Code de conduite des députés » ceux-ci s'engagent à s'inspirer et à agir selon les principes suivants : « le désintéressement, l'intégrité, la transparence, la diligence, l'honnêteté, la responsabilité et le respect de la réputation de la Chambre des Députés ».

Selon le „Code de Déontologie pour les membres du Gouvernement » les Ministres « doivent donner des informations précises et véridiques et corriger à la première occasion toute erreur éventuelle commise par inadvertance. »

Vous trouverez une copie de la lettre au Président de la Chambre, ainsi qu'un communiqué de presse sur notre site: www.bigs.lu



CHAMBRE DES DÉPUTÉS
GRAND-DUCHÉ DE LUXEMBOURG

SPENDEAKTION / COLLECTE DE FONDS

BUT: 12.000 - 8.000 = 4.000 €

Collecte de fonds pour financer le RECOURS
CONTRE le Contournement

POUR la préservation de la Zone NATURA 2000

CCPL IBAN LU78 1111 1984 6095 0000



Samedi le 24 octobre 2020

Randonnée avec Fernand Schiltz - ANNULÉE !

Suite aux nouvelles recommandations du Covid-19 vous avons préféré ne pas prendre de risques, si minimes qu'ils soient. Restez en bonne santé et intéressés!

Nous respectons les dispositions sanitaires du COVID-19!



Appel au collège échevinal et au conseil communal de Sanem de soutenir le MORATOIRE pour le contournement de Bascharage.

Le 22 septembre les trois organisations BIGS, Mouvement Écologique Régionale Sud et natur&ëmwelt de la commune de Sanem ont adressé un appel à nos responsables communaux pour qu'ils se joignent à leur revendication d'un MORATOIRE pour le CONTOURNEMENT de Bascharage.

Il y a du MOUVEMENT dans le dossier CONTOURNEMENT car les mesures d'apaisement de la circulation revendiquées par la commune et par nos organisations dans le cadre de la « variante zéro » sont enfin en voie de réalisation.

Les chiffres alarmants de « l'Observatoire de l'Environnement Naturel » concernant la perte de la biodiversité sont une raison de plus pour se joindre aux trois organisations et empêcher la construction du contournement et défendre ensemble notre zone NATURA 2000.

Dans le cadre de la procédure COMMODO-INCOMMODO concernant le P&R de la gare de Sanem/Bascharage la BIGS a adressé des questions au bourgmestre de la commune de Bascharage.

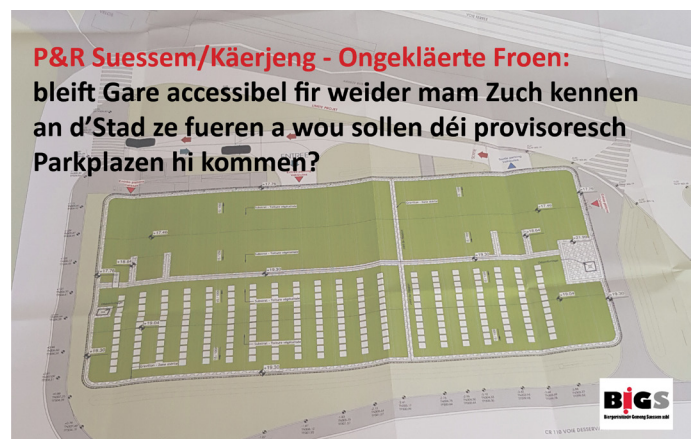

www.bigs.lu.net

KRONOSPAN: nuisances et pollutions sans fin? p2

KRONOSPAN: nuisances et pollutions sans fin ?

Les réclamations contre KRONOSPAN se multiplient mais une nette amélioration n'est à espérer que pour l'an prochain.

Ci-dessous quelques informations présentées lors de la séance du conseil communal le 25.09.2020.

- **Mauvaises odeurs**

L'administration de l'environnement a chargé un organisme agréé pour effectuer une étude d'impact, dont les résultats seront consultés fin 2020. Une adaptation en hauteur des cheminées est indiquée.

- **Bruit**

Dans une étude sur le bruit (Juli 2020) il résulte que le niveau du bruit reste dans les normes pendant la journée mais qu'elles sont dépassées pendant la nuit.

Mesures à prendre par KRONOSPAN: confinement des installations donnant vers l'extérieur.

- **Poussières**

La 2e cogénération et la nouvelle ligne OSB (ajoutées entre 2018 et 2020) nécessitent plus de surface de stockage.

Mesures à prendre par KRONOSPAN:

- l'arrosage par vapeur d'eau dès août 2020 ;
- l'installation de sondes de mesure de poussières ;
- la construction de structures de stockage supplémentaires ;
- l'élaboration d'un plan d'action pour réduire la poussière.

- **Pollution de la Chiers**

Après l'incendie en 2019, trois nouveaux incidents de pollutions ont été notés: avril 2020, mai 2020 (hydrocarbures dans bassin de rétention), juin 2020.

Mesures à prendre par KRONOSPAN:

- construction d'un bassin de sédimentation en cours ;
- mise en place d'un système de traitement des eaux pluviales ;
- mise en conformité du site (EP, EUs, EUp).

- **Circulation aux ronds-points**

Une étude de mobilité est en cours avec le but de transférer les transports des matières premières et des produits finis sur rails.

Affaire à suivre de près!

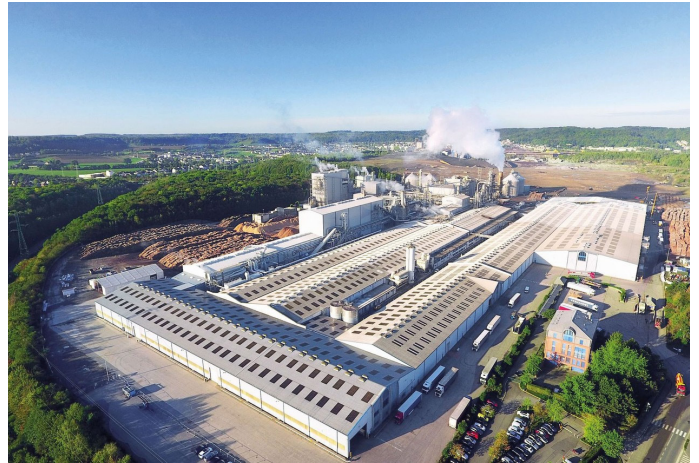

LES RENDEZ-VOUS DU SAMEDI DE LA BIGS ?



Tout était prêt pour notre camp d'été et c'était en toute dernière minute que nous avons annulé nos activités à cause du Corona-virus. Nous allons reprendre quasiment le même programme au printemps 2021. Dates et détails suivront sous peu.

BËSCHWANDERUNG / VISITE GUIDÉE FÔRET

BOBËSCH - ZAEMERBËSCH - GROUSSEBËSCH / NATURA-2000-ZONE

De MËNSCH an d'NATUR: Trëppeltour an lwwerleeungen zu Klimawandel an Verloscht vun der Biodiversitéit.

L'HOMME et la NATURE : randonnée pédestre et réflexions sur le changement climatique et le maintien de la biodiversité.

FILMOWEND - SOIRÉE CINÉMA

Hambi, der Hambacher Forst wehrt sich !

Der Hambacher Wald wurde zum Symbol des Klimawandels und des Widerstandes.

ZDF-Dokumentarfilm

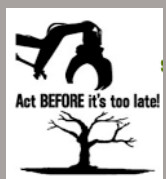

VELOSTOUR mam
LE GUIDON BIELES



BOTZAKTIOUN /
CLEAN-UP



CONFERENCES

changement climatique - climat en
crise - crise



IESSEN & DRËNKEN

all Daag am groussen Zelt

MUERES: petit déjeuner FAIRTRADE

METTEG- & OWESIENEN / DEJEUNER & DÎNER
Veggies & Snacks & Grill

Foodsharing
Luxembourg



* PROGRAMME CAMP 2020